Электрические рукосушители

АССОРТИМЕНТ

Electrolux

EHDA/HPW -1800

EHDA-2500

EHDA/N-2500

EHDA/BH-800

EHDA/HPF -1200

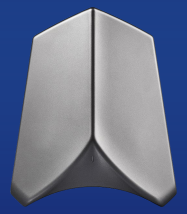

EHDA/G-1100

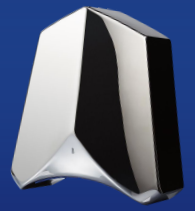

EHDA-1100

Ballu ГЛАВНЫЙ ПО КЛИМАТУ ®

BAHD-2000DM

BAHD-1000AS

BAHD-1800

BAHD-1020

Electrolux

EHDA/G-1100

- Скорость потока – **324** км/ч
- **1 100** Вт
- **UV** – Излучение
- **Сопла лезвия**
- Матовый Серый **ABS** пластик
- **HEPA** фильтр
- Сушка рук за **10** секунд

Electrolux

EHDA-1100

- Скорость потока – **324** км/ч
- **1 100** Вт
- **UV** – Излучение
- Сопла лезвия
- **Stainless Steel – сталь толщиной 2мм**
- **HEPA** фильтр
- Сушка рук за **10** секунд

Ballu

BAHD-1020

TYPHOON

Высокоскоростная – скорость потока **324** км\ч

Два цветовых решения: Stainless Steel и White

Антивандальный корпус из нержавеющей стали толщиной 2мм – безопасность прибора на весь срок службы

Узкие сопла - поток воздуха срезающий капли с рук

Дополнительная санитарная обработка ультрафиолетом - убивает вредные бактерии и микробы

Ремонтопригодность – возможность провести ремонт при неисправности. Не нужно менять на новый рукосушитель

Энергоэффективные сушилки для рук Electrolux

Electrolux

Технология Brushless

x 12 раз

экономии электроэнергии

EHDA/BH-800

Smart Heating

Технология Smart Heating

Технология Brushless

- **Универсальность и эффективность**
  Высокая скорость (22000 rpm)
  - Плотный поток воздуха
- **Надежность**
  - Ресурс работы >3000 часов непрерывной работы
- **Функциональность**
  - Возможность использования во взрывоопасной и агрессивной среде

Технология применяется в моделях: **EHDA/BH-800, EHDA/HPF-1200**

Высокоскоростной бесщеточный двигатель

Обычный двигатель

Технология Smart Heating

до **80%***
экономия электроэнергии

Технология применяется
в модели : **EHDA/BH-800**

*В сравнении с обычными рукосушителями конкурентов

Умный нагревательный элемент

Автоматическая регулировка мощности
нагревательного элемента
в зависимости от окружающей температуры

Иллюстрация работы
технологии
SMART HEATING

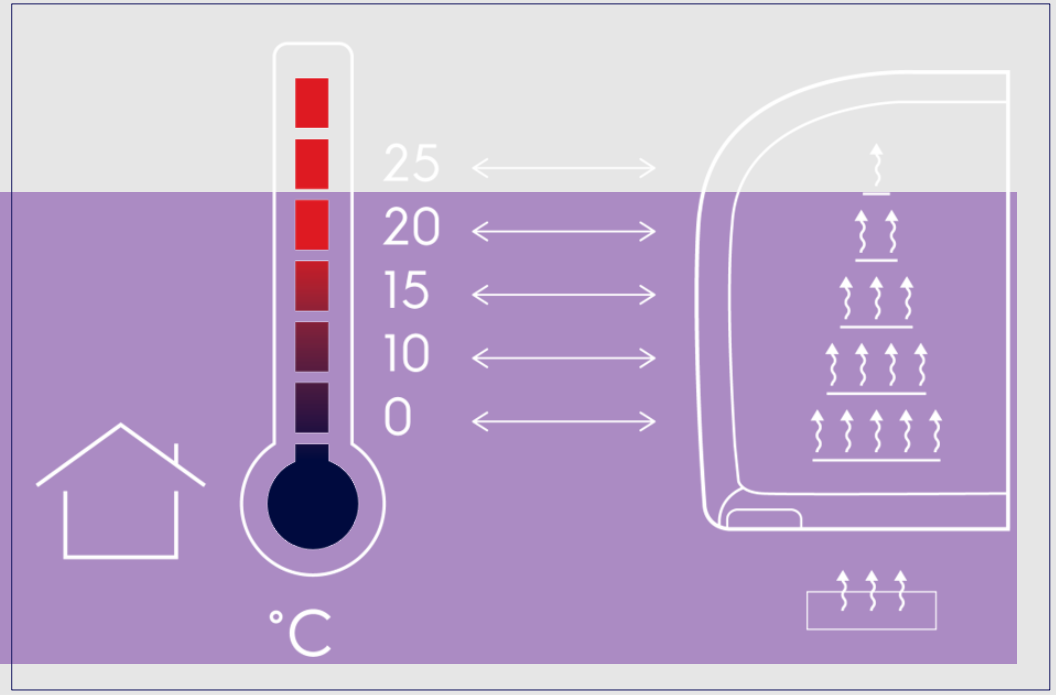

Электрические сушилки для рук – это постоянно возобновляемый парк оборудования

Средний срок службы качественной сушилки **5 лет**...

Electrolux

Высокоскоростные

EHDA/HPW-1800
Ударопрочный пластик

Антивандальные

EHDA-2500

Корпус из нержавеющей стали

Высокая скорость потока воздуха

Технологичные

EHDA/BH-800
Бесщеточный двигатель

EHDA/HPF-1200
Бесконтактное сенсорное управление

Антибактериальные

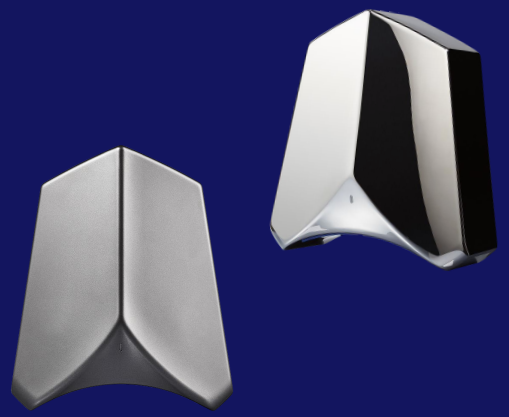

EHDA/G-1100
UV излучение

EHDA-1100
Корпус из нержавеющей стали

Самые популярные

BAHD-2000DM

Высокоскоростные экономичные

BAHD-1000AS

Антивандальные

BAHD-1800

Антибактериальные

BAHD-1020

Использование рукосушителей способствует снижению заболеваемости Covid-19

НА

20%

Меньше очередей

при использовании рукосушителей

Благодаря HEPA Фильтрам и UV – очистке воздуха рукосушители очищают воздух в местах их использования

Бесконтактное управление

Использование рукосушителей не требует физического контакта с прибором

ПОЧЕМУ СУШИЛКИ ДЛЯ РУК, А НЕ БУМАЖНЫЕ ПОЛОТЕНЦА?

- Вырубка леса
- Тонны воды для производства бумаги
- Использование химикатов для отбеливания
- Бумажные полотенца не подлежат переработке, т.к. попадают на свалку в полиэтиленовых пакетах
- Постоянное пополнение запасов
- Утилизация
- Высокие затраты
- Засоры в канализации

Производство бумажных полотенец - вред для окружающей среды

Каждый объект должен быть оборудован рукосушителем.

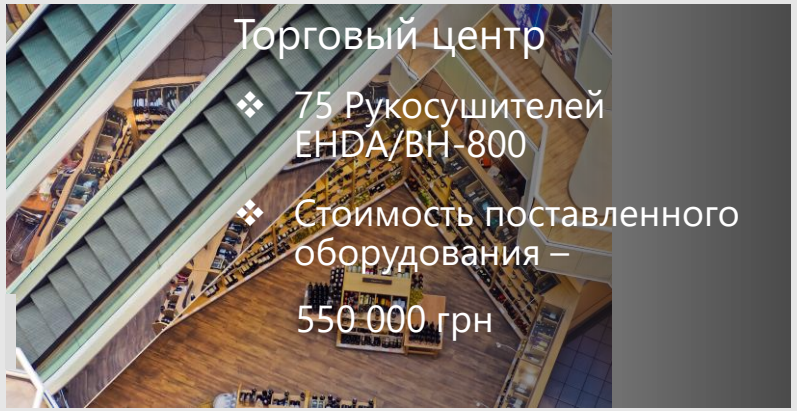

Торговый центр

- 75 Рукосушителей EHDA/BH-800
- Стоимость поставленного оборудования – 550 000 грн

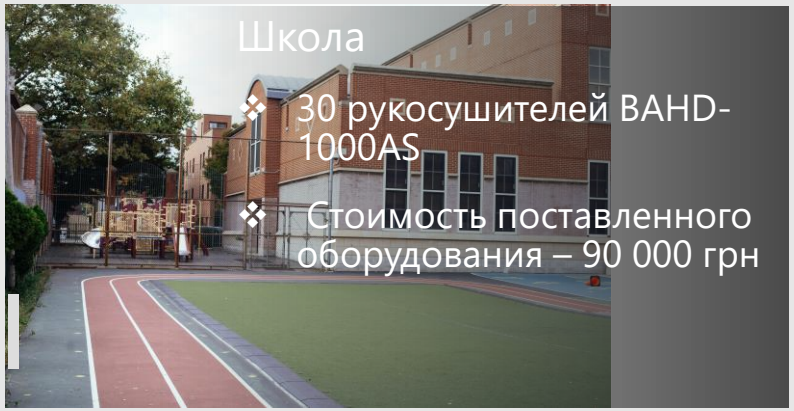

Школа

- 30 рукосушителей BAHD-1000AS
- Стоимость поставленного оборудования – 90 000 грн

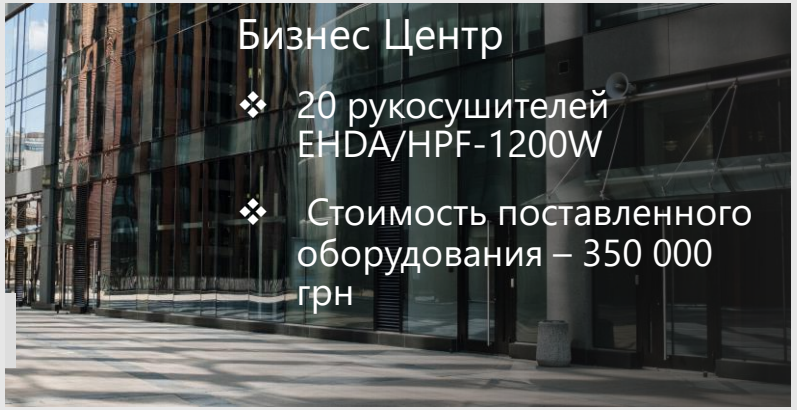

Бизнес Центр

- 20 рукосушителей EHDA/HPF-1200W
- Стоимость поставленного оборудования – 350 000 грн

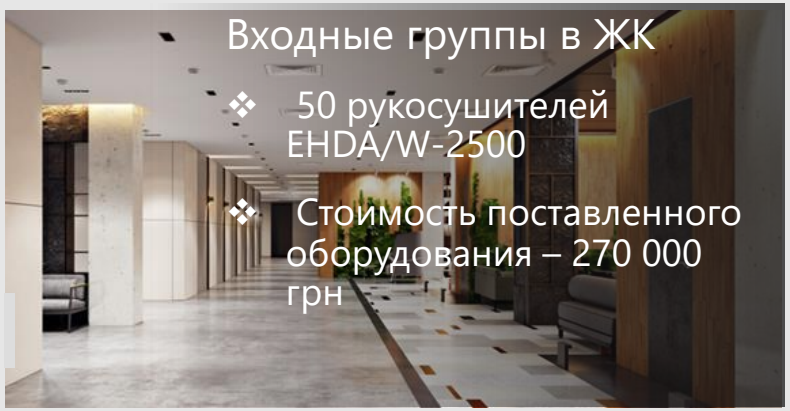

Входные группы в ЖК

- 50 рукосушителей EHDA/W-2500
- Стоимость поставленного оборудования – 270 000 грн

Гостиницы

Фитнес центры

Рестораны

Спортивные объекты

Больницы

Спасибо за внимание!